

PIANO ORGANIZZATIVO IC CAVALCANTI – PLESSO BEZZECA

SOMMARIO

PIANO ORGANIZZATIVO IC CAVALCANTI – PLESSO BEZZECA	1
Presenze nel plesso	1
Tempo scuola	2
Organizzazione aule ordinarie	2
Dispositivi di protezione	2
Materiali didattici ed effetti personali	3
Spazi comuni	3
Laboratori e aula covid	3
Servizi igienici	4
Palestra	4
Mensa	4
Aule didattiche	4
Entrata e uscita da scuola	4
Intervalli	6
Periodo di accoglienza (prime settimane)	6

PRESENZE NEL PLESSO

PERSONALE ATA	Totale: 3	3 collaboratori scolastici	
DOCENTI	Totale: 36	28 curricolari 8 sostegno	
CLASSI	Totale: 12		
ALUNNI	TOTALE: 261 alunni		

TEMPO SCUOLA

Il tempo scuola è organizzato cinque giorni settimanali con due rientri pomeridiani

Pertanto, l'orario scolastico sarà attualmente il seguente:

LUNEDÌ MERCOLEDÌ 7.50 – 16.20

MARTEDÌ GIOVEDÌ VENERDÌ 7.50 – 16.20

Nello specifico la scansione giornaliera orario è la seguente:

apertura cancelli- ingresso 7.50

1^ ora: dalle ore 8.00 alle ore 8.55

2^ ora: dalle ore 8.55 alle ore 9.50

intervallo: dalle ore 9.50 alle ore 10.00

3^ ora: dalle ore 10.00 alle ore 10.55

4^ ora: dalle ore 10.55 alle ore 11.50

intervallo: dalle ore 11.50 alle ore 12.00

5^ ora: dalle ore 12.00 alle ore 12.55

6^ ora: dalle ore 12.55 alle ore 13.50

Mensa: dalle ore 13.50 alle ore 14.30

7^ ora: dalle ore 14.30 alle ore 15.30

8^ ora: dalle ore 15.30 alle ore 16.20

ORGANIZZAZIONE AULE ORDINARIE

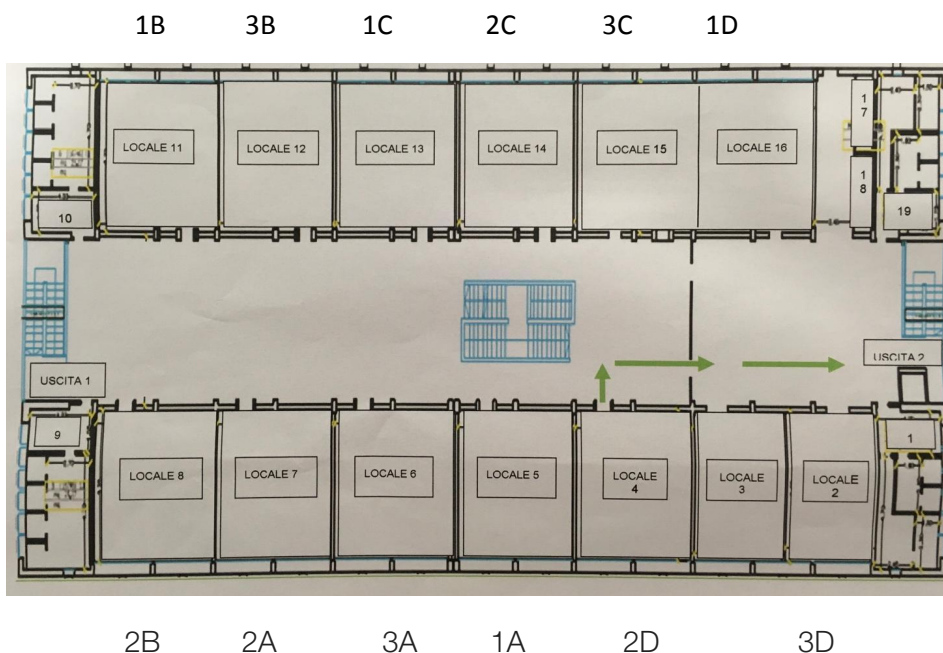

DISPOSITIVI DI PROTEZIONE

Non sono previsti dispositivi di protezione obbligatori, anche se fortemente consigliati , soprattutto per i soggetti fragili.

Resta necessari igienizzare le mani e il monitoraggio delle condizioni di salute.

MATERIALI DIDATTICI ED EFFETTI PERSONALI

Agli alunni non è consentito lasciare a scuola il proprio materiale .

La scuola non è responsabile di furti o rotture del materiale lasciato incustodito.

SPAZI COMUNI

Gli spazi comuni non didattici cioè non deputati espressamente alla didattica quali l'ingresso, l'atrio, saranno opportunamente segnalati (cartellonistica verticale e orizzontale).

LABORATORI E AULA COVID

Il luogo preposto come aula covid si trova al piano terra

E' stata istituita una commissione Covid, presieduta dal Dirigente Scolastico. I referenti per il Plesso Bezzecca sono stati individuati nei docenti Aurea Antonio e Loredana Russo Luciano.

SERVIZI IGIENICI

- Si provvederà ad un'attenta pulizia e disinfezione quotidiana di tutti i locali e di tutte le superfici che possono essere toccate (compresa la rubinetteria).
- Gli **insegnanti** consentiranno ai ragazzi di recarsi ai servizi **uno alla volta e solo se strettamente necessario**. Per evitare di accedere al bagno per bere, si consiglia di portare da casa la propria bottiglia/borraccia d'acqua.
- I **collaboratori scolastici** avranno il compito di sorvegliare l'entrata e l'uscita dai servizi degli alunni.
- Si eviteranno assembramenti all'interno dei servizi, regolamentandone l'accesso.
- In prossimità dei servizi saranno presenti dispenser di soluzione disinfettante.

PALESTRA

Per l'anno scolastico 2022/2023 l'attività didattica di educazione fisica sarà regolarmente programmata,

MENSA

- Il servizio mensa verrà erogato all'interno delle aule dal personale preposto che distribuirà i pasti in appositi contenitori monouso e con posate usa e getta, l'acqua verrà invece portata da casa da ogni singolo alunno tramite borraccia o bottiglietta personale.

AULE DIDATTICHE

Le aule sono state assegnate alle classi in relazione alla loro capienza e alla presenza di alunni con disabilità più o meno importanti.

ENTRATA E USCITA DA SCUOLA

ENTRATA: Non sono previsti orari d'accesso differenziati. **I ragazzi accederanno ai locali scolastici dalle 7.50 alle 8.00, utilizzando l'ingresso principale .**

I **ritardatari** saranno accolti all'ingresso principale e i genitori dovranno affidarli al personale ATA. I genitori dei ritardatari abituali saranno contattati dalla Dirigenza.

USCITA: L'uscita alle 13.50 / 16.20 avverrà utilizzando la stessa porta/cancello utilizzato per l'accesso.

INGRESSO O USCITA DIVERSI DALL'ORARIO PRESTABILITO: Premesso che è severamente vietato l'accesso all'istituto da parte delle famiglie se non autorizzato, gli alunni saranno prelevati all'ingresso dai genitori o dalle persone munite di delega.

INTERVALLI

Si svolgeranno a rotazione all'interno delle rispettive classi o in corridoio . Qualora le condizioni meteorologiche lo consentano, i docenti si impegneranno a far trascorrere alcuni intervalli al di fuori delle classi (cortile).

PERIODO DI ACCOGLIENZA (PRIME SETTIMANE)

Nelle prime due settimane per le classi prime i docenti svolgerà un periodo di osservazione dei gruppi ipotizzati, i docenti si riservano la possibilità di poter modificare la composizione delle classi.

Al termine di questo periodo verranno comunicate le classi ufficiali.